Вентил Стоманен Кован На Фланци ANSI #150

Материал стомана ASTM A105N
Налягане 150 Lbs

ТЕХНИЧЕСКО ОПИСАНИЕ

Вентили стоманени ковани фланцеви ASME Class #150, API трим #1 ; трим #5 и трим #8, прави, с фланцево присъединяване ANSI 16.5 („буртик с гладка повърхност“), редуциран проход, изваждащ шпиндел

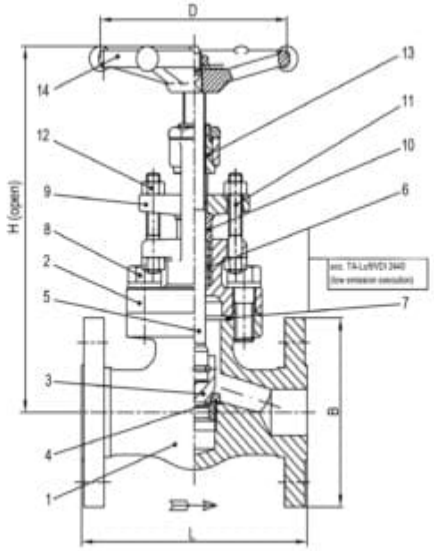

РАБОТЕН ФЛУИД / СРЕДА

Вода, пара, масла, горива, газове и газови пари

КОНСТРУКТИВНИ ОСОБЕННОСТИ

Изпълнение по стандарт BS 5352

ОПЦИИ

• Различни видове материали на шпиндела, кеглата и седлото
• По висок клас на налягане
• Материали за по-високи или ниски температури
• Трим #1 (се поддържа на склад), останалите разновидности се доставят по поръчка

Размери: DN 15 – 50 ; 1/2″ – 2″

No.	ДЕТАЙЛИ	МАТЕРИАЛИ
1	Тяло	стомана ASTM A105N (1.0460)
2	Капак	стомана (1.0460)
3	Диск	13Cr
4	Седло	трим #1; #5 ; #8
5	Шпиндел	стомана 13Cr
6	Салникова набивка	графитна
7	Гарнитура	графитна / 1.4401
8	Болтове	21CrMoV5-7
9	Салников фланец	A105N (1.0460)
10	Салникова втулка - притискаща	13Cr
11	Болтове	A2-70
12	Гайки	A2-70
13	Гайка	13Cr
14	Маховик	чугунен или стоманен

СПЕЦИФИКАЦИЯ	
Стандарт	BS 5352
Присъединяване	фланцево B16.5
Строителна дължина	ASME B16.10
Присъединяване на капака	болтово
Изпълнение	прав
Управление	ръчно с колело
Задвижване	многооборотно
T макс. °C	426 °C

Вентил Стоманен Кован На Фланци ANSI #150

Материал стомана ASTM A105N

Налягане 150 Lbs

DN	PN	Фланци/PN	L	H	D	B	Тегло (kg)
15	150 lbs	ANSI #150	108	196	88	89	3
20	150 lbs	ANSI #150	117,5	196	88	98,5	3,8
25	150 lbs	ANSI #150	127	226	97	108	5,5
40	150 lbs	ANSI #150	165	273	138	127	10,3
50	150 lbs	ANSI #150	203	300	172	152,5	15,8

тел. 052 725 370, 371, 372; моб.: 0886 400 992 Адрес: Централен офис - складова база
факс.: 052 511 246 e-mail: office@incoves.com Варна, Западна промишлена зона, ул. "Перун" 1
www.incove.com